La fille du pêcheur présente

CHAKA

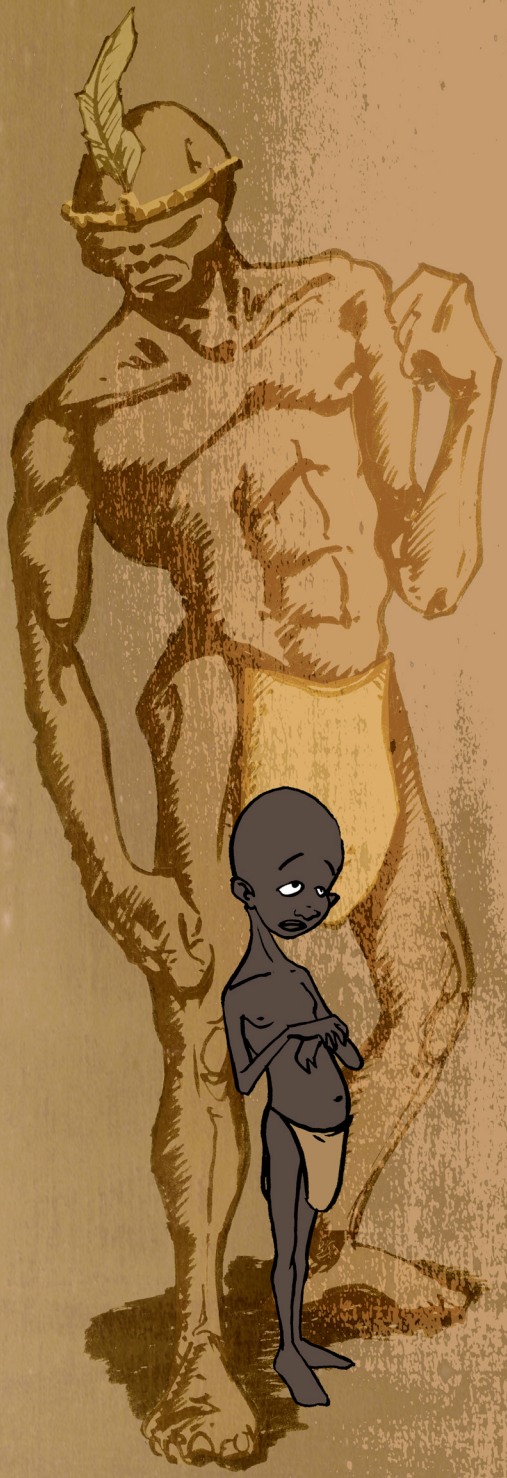

Représentation le 13.02.09 à Bobo-Dioulasso, Burkina Faso

Chaka (1786-1828), d'après la légende, aurait été considéré comme un bâtard, rejeté et humilié par son père, régulièrement maltraité par ses camarades. Ces expériences l'endurciront et marqueront sa personnalité d'une soif de vengeance. En franchissant diverses épreuves initiatiques, il devint un guerrier redoutable et le chef du grand empire Zoulou, «le peuple du ciel». Son histoire révèle comment l'humiliation subie par un enfant peut faire naître en celui-ci le sentiment de haine et la soif de domination.

« Nous racontons cette épopée cruelle de manière suggestive et imagée, afin d'inviter les jeunes spectateurs au voyage et à la réflexion. Pour façonner une expression poétique simple, naïve, nos outils sont la musique, la danse et le théâtre masqué.
Guerre, amour, sorcellerie et magie, vaste programme pour un destin hors normes. »

Fabrice Taponard, metteur en scène

Spectacle jeune public dès 4 ans
Danse / Musique / Theâtre masqué
Avec : Bougobali Sanou et Tristan Ikor
Musique : Tristan Ikor, Charles Rey
Régie : Charles Rey
Adaptation et mise en scène : Fabrice Taponard

Conditions de vente :

Durée du spectacle : 35 mn
Tarif pour une représentation : 1000 euros
Le tarif est dégressif à partir de 2 représentations.
Nous sommes ouverts à toute proposition.
Hébergement, défraiement : 4 personnes
(2 comédiens, 1 metteur en scène, 1 technicien)

Ce spectacle a été créé dans le cadre de la résidence de la compagnie sur la ville de Rillieux-la-Pape, en coproduction avec le Centre culturel Français Henri Matisse de Bobo-Dioulasso (Burkina Faso).